VENTOUSE EF300

SEWOSY

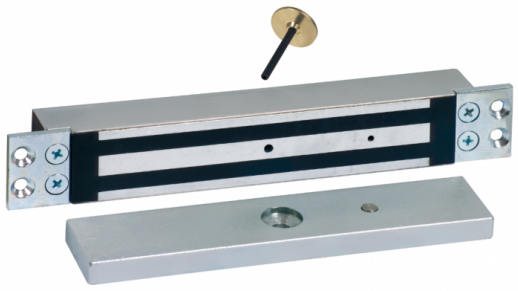

Ventouse largeur 35,5 mm

Cette ventouse électromagnétique est dotée d'un système anti-rémanence qui neutralise le champ magnétique provoqué par l'alimentation permanente.
La ventouse EF300ENCCTC CA est également munie d'un contact d'état qui permet de connaître l'état de verrouillage
Livrée avec sa contreplaque, assortie d'équerres de fixation démontables simplifiant encore davantage la pose, elle est munie d'une platine électronique de raccordement avec bornier à vis.

Référence	Largeur	Conformité NFS61937	Unité de vente
390101002100	35,5 mm	Non	L'unité
390101002200	35,5 mm	Oui	L'unité
390101002000	38 mm	Non	L'unité

CARACTÉRISTIQUES

- **Tension :** 12/24V DC
- **Contact :** Oui
- **Force de retenue :** 300 daN