SERRURE KEL360

ABLOY

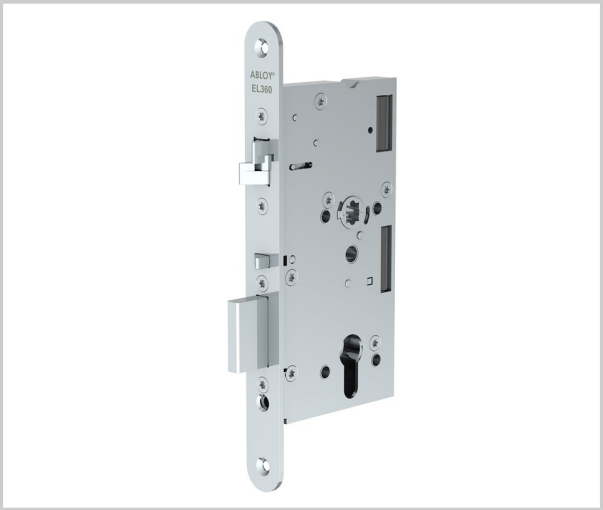

Serrure mécanique/microswitch
Profil européen

La serrure peut être ouverte de l'extérieur par une clé et de l'intérieur par une poignée.
La serrure se verrouille automatiquement à la fermeture de la porte.
Ignifugé.

Mêmes dimensions et même niveau de sécurité que les serrures à béquilles contrôlées.
Les serrures à microswitch sont utilisées sur des portes où il est nécessaire d'avoir des remontées d'information concernant l'état de la porte, sans pour autant qu'elle soit sous contrôle d'accès.
La porte peut être connectée à une centrale d'alarme.
Les serrures mécaniques sont adaptées pour les portes ne nécessitant pas de contrôle d'accès ou de remontées d'informations.
Les serrures mécaniques à microswitch ABLOY offrent les mêmes fonctions de remontées d'information et viennent s'intégrer dans des portes en bois ou métal ou sur des portes en aluminium/à profil étroit.

Référence	Axe	Unité de vente
3901041100000	55 mm	L'unité
3901041100100	60 mm	L'unité
3901041100200	65 mm	L'unité
3901041100300	80 mm	L'unité
3901041100400	100 mm	L'unité

CARACTÉRISTIQUES

- **Nombre de point de fermeture :** 1 point
- **Entraxe :** 72 mm