SERRURE ANTIPANIQUE ISSUDOM LARGEUR 1150MM 1 CE TYPE BARRE

DOM METALUX

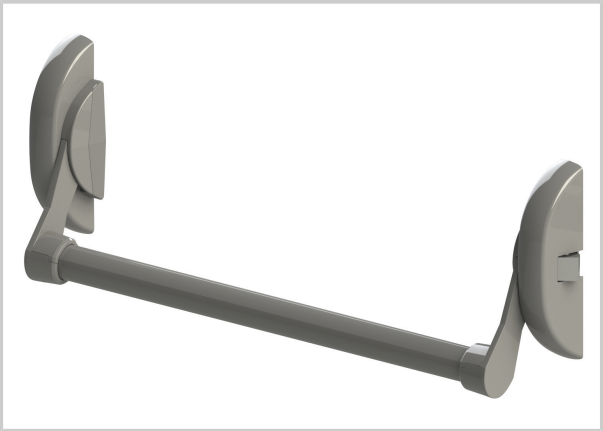

Serrure anti-panique coupe feu pour les issues de secours en aluminium laqué
mécanisme réversible sans démontage (symétrique) design élégant
ensemble certifié CE EN 1125: 2008 en grade 7, le plus élevé, avec essais d'endurance réussis sur plus de 200.000 cycles d'ouverture/fermeture
faible encombrement des coffres pour augmenter le passage libre
faible largeur de coffre pour faciliter la pose sur des profils étroits
Hauteur 265 cm.

Référence		Unité de vente
310306252100		L'unité

CARACTÉRISTIQUES

- **coupe feu :** oui
- **finition :** alu
- **nombre de points :** 1