POIGNÉE RENFORT POUR BANDEAU CPREG2

SEWOSY

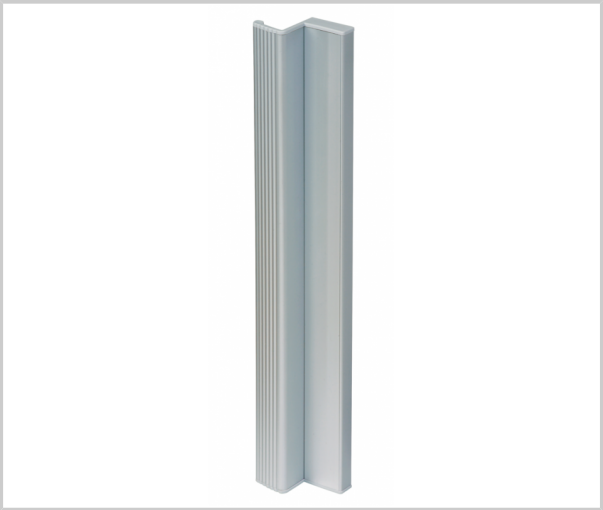

Ces accessoires destinés au renforcement de l'équipement se fixent sur le côté du vantail opposé à celui sur lequel le bandeau est monté.
Ils permettent ainsi une fixation traversante sur la porte, consolidant l'ensemble du dispositif.
Par ailleurs, grâce à leur ajout, les trous de fixation sont dissimulés, ce qui améliore également la sécurité anti-vandalisme de l'installation en rendant les vis inaccessibles, tout en gagnant en esthétique.

Référence	Hauteur	Couleur	Unité de vente
390102006500	2500 mm	Aluminium satiné	L'unité
390102006600	2500 mm	Aluminium brut	L'unité
390102006700	2500 mm	RAL	L'unité
390102007000	400 mm	Aluminium satiné	L'unité