BOUTON DE MANOEUVRE SELECT 5607

CROISEE DS

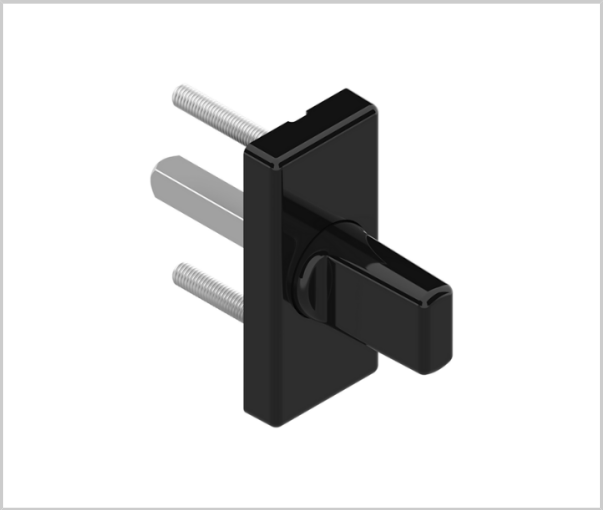

Bouton de manœuvre
Pour montage simple intérieur
Pose par vis
Compatible avec fermeture à carrée de 7mm
Vis de fixation fournies

Aspect :
Mat = 30 % de brillance
Satiné = 70 % de brillance
Brillant = 80 % de brillance

Référence	Teinte	Profil	Unité de vente
1	Noir 9005	33 à 44	L'unité
320200213400	Blanc 9016	33 à 44	L'unité
320200213500	Gris 9006	33 à 44	L'unité
320200213600	Noir 9005	41 à 60	L'unité
320200213700	Blanc 9016	41 à 60	L'unité
320200213800	Gris 9006	41 à 60	L'unité
320200213900	Noir 9005	45 à 68	L'unité
320200214000	Blanc 9016	45 à 68	L'unité
320200214100	Gris 9006	45 à 68	L'unité

CARACTÉRISTIQUES

- **Aspect :** Mat